

せと末広町商店街

年間 イベントスケジュール

せと末広町商店街では、季節ごとの催しや恒例行事など、年間を通してさまざまなイベントを開催しています。

お祭りやワークショップ、楽しい企画がまちを彩り、商店街はいつも笑顔とにぎわいに包まれています。

地域の皆さまはもちろん、商店街を訪れるすべての方に楽しんでいただける、とっておきの一年をお届けします。

SUEHIRO EVENT SCHEDULE 2026

人が集い、心がふれあう場所。

5.9[±]10^日

親子で楽しむ!
末広町 大ゲーム祭

6.14^日

ジブリめし

6.28^日 9.27^日
10.25^日

お笑いライブ

7.25[±]

夏祭りと
ナイトパサージュ
盆ジョビ踊り

8.13^木 14^金 15[±]

夏休み自由研究

9.12[±] 13^日

せともの祭
すえひろ
勝手に音楽祭

9月下旬~10月

せと芸術手帖 2026
— 消えないネオン、つづく物語。 —

9.26[±] 27^日

すえひろ勝手に
招き猫まつり

10.10[±] 11^日

BOOK&FLOWER
フェア

10.25^日

子ども商店街

10.31[±]

ハロウィン収穫祭

12.13^日

クリスマス
マーケット

1.5^火

初売り七福神

1.30[±]~2.14^日

バレンタイン
ホットチョコレートで
おもてなし

1.30[±]~3.7^日

陶のまち
瀬戸のお雛めぐり

瀬戸市の主なイベント

~6.28^日

新出土品展
尾張旭市・長久手市・日進市の窯跡調査の記録
場所:瀬戸蔵ミュージアム

9.12^日 13^日

せともの祭

9.26^日 27^日

来る福招き猫まつり
in瀬戸

11.7^日 8^日

ゆるり秋の窯めぐり

11月中旬

ライトアップ岩屋堂

R9.1.30^日~3.7^日

陶のまち瀬戸のお雛めぐり

MAIN EVENT OF SETO CITY

せと芸術手帖 | 2026

歴史とアートが
溶け合う秋。

—消えないネオン、つづく物語。—

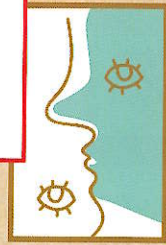

会場：瀬戸市中心市街地周辺など



かつての記憶を
呼び覚まし、
新しい物語を紡ぐ
「仕掛け」が
登場します。
手帖を片手に、
あなただけの
瀬戸を探す旅へ。

2026
9月下旬～10月

街歩き
企画

アート
展示

情報
発信



※詳細は決定次第、SNS等でお知らせいたします。

すえひろ 勝手に招き猫まつり

取り戻そうにぎわい! 思い出そうふれあい!!



9/26・27日

10:00～17:00



Cat makeup
猫メイク
メイクで猫に変身しよう!!

せと末広町商店街 /
招き猫マルシェ
Marche

千客万来

マルシェ限定の
お店も
あるよ!

美味しいもの
いっぱい!
キッチンカー
来店!

ニコニコ広場
特設ステージにて

学生出演者大募集!!

詳しくは

[TEL] 0561-82-3592

[mail] shunkoudou.shoten@gmail.com [担当] 大橋

猫メイク
[協力]

MENARD
FACIAL SALON

瀬戸品野

親子で楽しむ!

末広町

大ゲーム祭

対戦相手の息づかいまで感じる、リアルなゲームの世界へ!
末広町商店街の各所で懐かしのゲームやプログラミング体験、
ボードゲームまで遊んで学べる1日!家族みんなで商店街を遊びつくそう!

\ 5.9 ± 10 日 /

レトロゲーム祭

\ 5.9 ± /

プログラミング
体験

\ 5.10 日 /

ボードゲーム
広場



ジブリめし

かい さい
イベント開催!

2026ねん 6がつ14にち にちようび

せとすえひろしょうてんがいで
じぶりめしのいべんとをします。
たべたり、たいけんしたり、
かたりできます。
じぶりのほんや、ぐっずもあります。
じぶりすきなひとは、
あそびにきてください。

※写真はイメージです※



夏休み自由研究



8.13(木) 14(金) 15(土)

10:00
15:00

夏休みの自由研究に役立つ
ワークショップを開催します!

水辺いきものをさわってみよう



普段さわれない、
水辺の生き物と
ふれあえます。

電気ナマズがやってくる & 電気のはたらき体験

手回し
発電機で
遊んでみよう!



電気を発電する
『デンキナマズ』がやってきます。
電気ナマズを観察しながら、
手回し発電を
体験していただきます。

最大300Vの
スーパー発電機
『デンキナマズ』
登場!!

各日
20名

カプセル虫かごを つくってみよう



紙粘土を使ってカブトムシや
クワガタなどの昆虫を作り、
カプセルのムシカゴを作る
工作アイテムとなります。

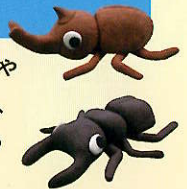

ムシムシ観察会



世界の
クワガタや
カブトムシを
実際に手にとって
観察いただけます。



抽選会にて
オオクワガタ
プレゼント

残念賞でも
駄菓子があ
もらえる!

ゴロワーズ



Sloppy o'clock



MILKY CANDY

せともの祭

すえ
ひろ

勝手に

音楽祭

MUSIC FESTIVAL

色々なジャンルの
音楽の祭典で
心地よい空間を
楽しもう!

フジヤマサーフーズ

Japanese garage surf band



The BETTYS

9.12(土) 13(日)

10:00
17:00

この他にも
多数出演予定!

7.25[±]

15:00 ▶ 20:30

夏祭り と ナイトパスージュ Night Passage

with

盆ジョビ踊り

フラダンス
&
ベリーダンス

19:00 ▶ 20:30

楽しいダンスで
盛り上がりよう!

盆ジョビ踊り

18:00 ▶ 19:00

盆ジョビ
踊り
とは?

テレビやSNSで話題沸騰中!新感覚盆踊り「盆ジョビ」は、伝統的な盆踊りにロックバンドBON JOVIの名曲を大胆にミックス。懐かしくも新しいリズムが会場を一体感で満たします!



スエヒロバル

大人はビールを飲み、
子どもはジュースを
飲んで
親子で酒場気分!

レトロを
感じさせる
キッチンカー
登場!



マルシェ 開催!

ナイトマルシェも
開催するよ!



昔ながらの 夏祭り

おもちゃすくい 風船釣り

的当てゲームが
楽しめる!



元気になるろう!
思いっきり笑って
福きたる!
笑う角には

まえひき
お笑い
ライブ

6.28日
9.27日
10.25日

入場無料

場所 ニコニコ特設ステージ

午前と午後で
2回開催!

チルユル まちなか
BOOK & FLOWER
フェア

ブック & フラワー

本の読み聞かせ 古本市

みんながワクワクするようなお目当ての本や美しい花々が揃います!

10.10(土)11(日) 10:00~15:00

※写真はイメージです

12.13日

クリスマスマーケット

商店街全体がクリスマス一色に! まるっと1日楽しもう!

1.5日

初売り七福神

七福神来場! 福銭をもらって、1年の縁起ももらおう!

1.30(土)~2.14日

バレンタイン
ホットチョコレートでおもてなし

スタンプラリー参加で景品ゲット!

1.30(土)~3.7日

陶のまち瀬戸のお雛めぐり

もの作りや体験・グルメなど盛りだくさん!! 1日満喫しよう!

Halloween

千客万来 招き猫マルシェ

かそ 仮装して みんな来てね!

子ども商店街

in 末広町商店街

10.25 日

10:00~17:00 雨天決行・荒天の場合、状況次第で中止の可能性あり

「千客万来招き猫マルシェ 子ども商店街」ではふだんできないお仕事を体験することができるよ! みんなでやってみたいことにチャレンジしよう! さらに、ワークショップなど、たくさんの楽しいイベントも開催!

宝探し

商店街の中に隠された「宝箱」を見つけ出して、ガラポンに挑戦しよう! 抽選でステキなプレゼントがもらえるよ!

競技用 全日本 ラリーカーが やってくる!



美味しい食べ物がいっぱい キッチンカー!

参加者大募集!

事前登録が必ず必要です!

体験型子ども商店街

体験できるお仕事は、この8つ!

大切な通貨「ニャン」を任せ!



銀行

病院に関わる体験しよう!



病院

マルシェの治安を守ろう!



敬警察

商店街に隠された謎を解こう!



探偵

自分で売りたいものを決めてお店を開こう!



商店

スイーツをデコレーションしよう!



スイーツ店

車のタイヤ交換をしよう!



ラリーメカニック

ステキなアレンジフラワーを作ろう!



花屋

参加について

出店資格

小学生、中学生 なお、個人およびグループでの参加も可能とします。(1グループは4人まで)

お仕事に関して

当日は、お子様に様々なお仕事についていただけます。希望されるお仕事にてご応募ください。

事前登録が必ず必要です!

- 交替の有無は、募集状況に応じて決定。
 - 各お仕事につかれた方は、お給料として、300ニャンを支給。ただし「商店」はお給料の支給はありません。
- ※応募多数の場合、ご希望のお仕事につけなかったり、ご参加いただけない事がございます。予めご了承ください。

マルシェ専用通貨「ニャン」について

マルシェでのお買い物はこのお金を使ってね!

おとなのひとも「ニャン」を使ってお買い物ができます。

ニャンの換金金額の一部は、瀬戸市の「子どもの今・未来応援基金」に寄付されます。



「ニャン」はマルシェ内の銀行で交換可能

事前登録が必ず必要です!

参加希望の方は、右記QRコードからお申込みください! お申込み前に必ず右記QRコードから「募集要項」をご確認ください。

お申込みお問合せはコチラ



申込期間

6/1日~10/23日(金)まで
空きがあれば当日参加もOK!

ハロウィン 収穫祭

10.31 土

10:00 ▶ 16:00

仮装してみんな来てね!

ハロウィン ウォークラリー

ステキなプレゼントがもらえるよ!!

せと末広町商店街MAP

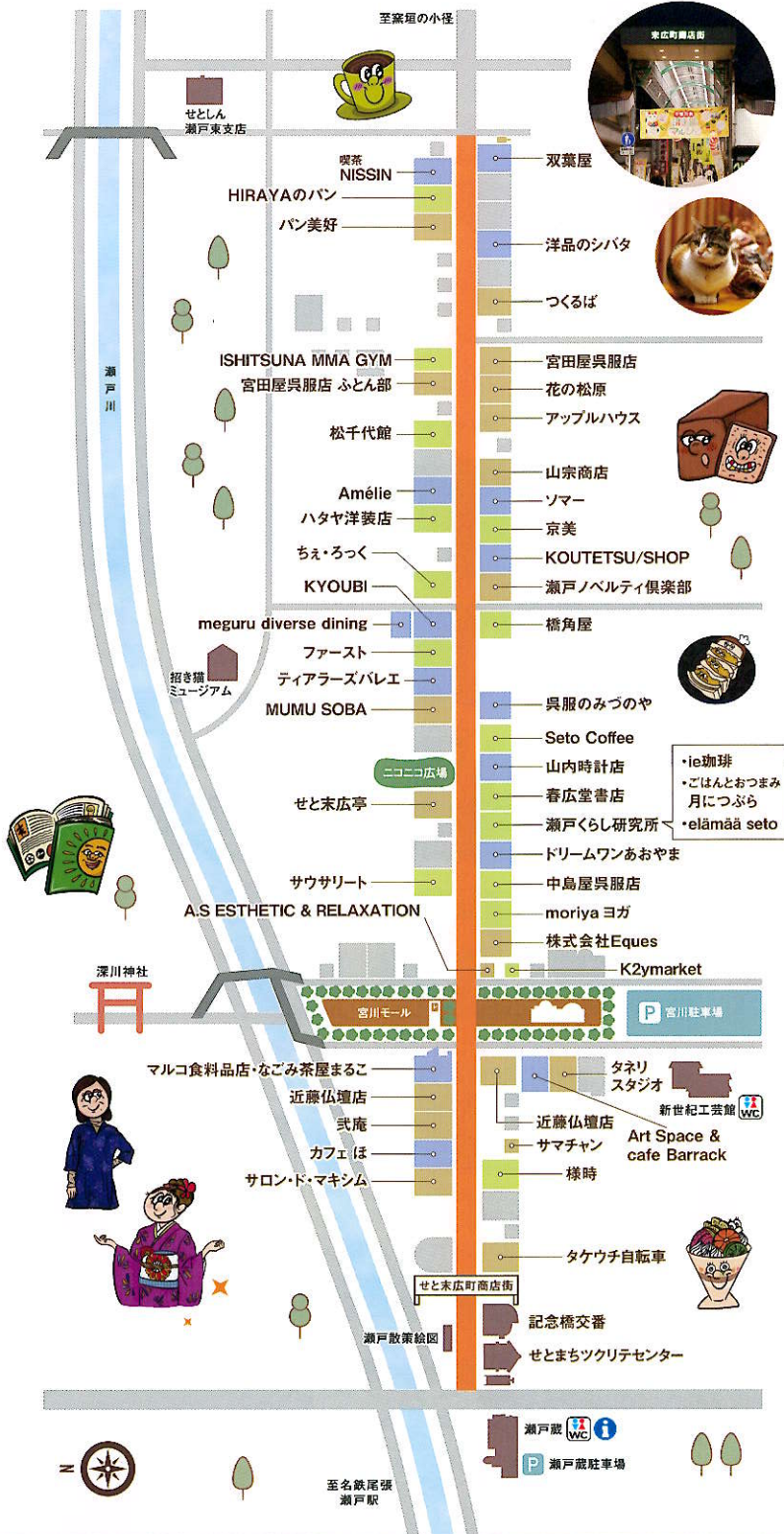

SUEHIRO Smile FARMERS MARKET

ファーマーズマーケット

毎月第1・第3日曜日
10:00~14:00

せと末広町商店街 / 招き猫マルシェ

千客万来

マルシェ限定のお店もあるよ!

美味しいものいっぱい! キッチンカー来店!

毎月第2・第4日曜日開催!

詳しくは [コチラ](#)

Instagram @necomarche

暮らしツタワル心ツナガル / せと末広町商店街

Instagramも見てね!!



せと末広町商店街公式 @setosuehiro



<http://www.setosuehiro.com/>

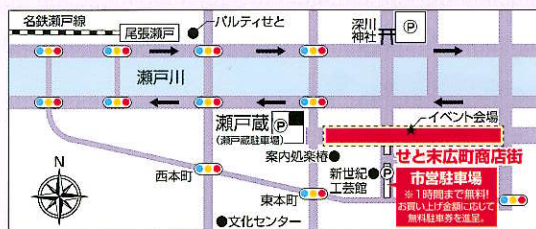

アクセス

- 名鉄 尾張瀬戸駅徒歩7分
- お車の方は「瀬戸蔵」の駐車場や宮川駐車場が便利です

